Hydrantenmessgerät
Modell Präzise

...von elomat®

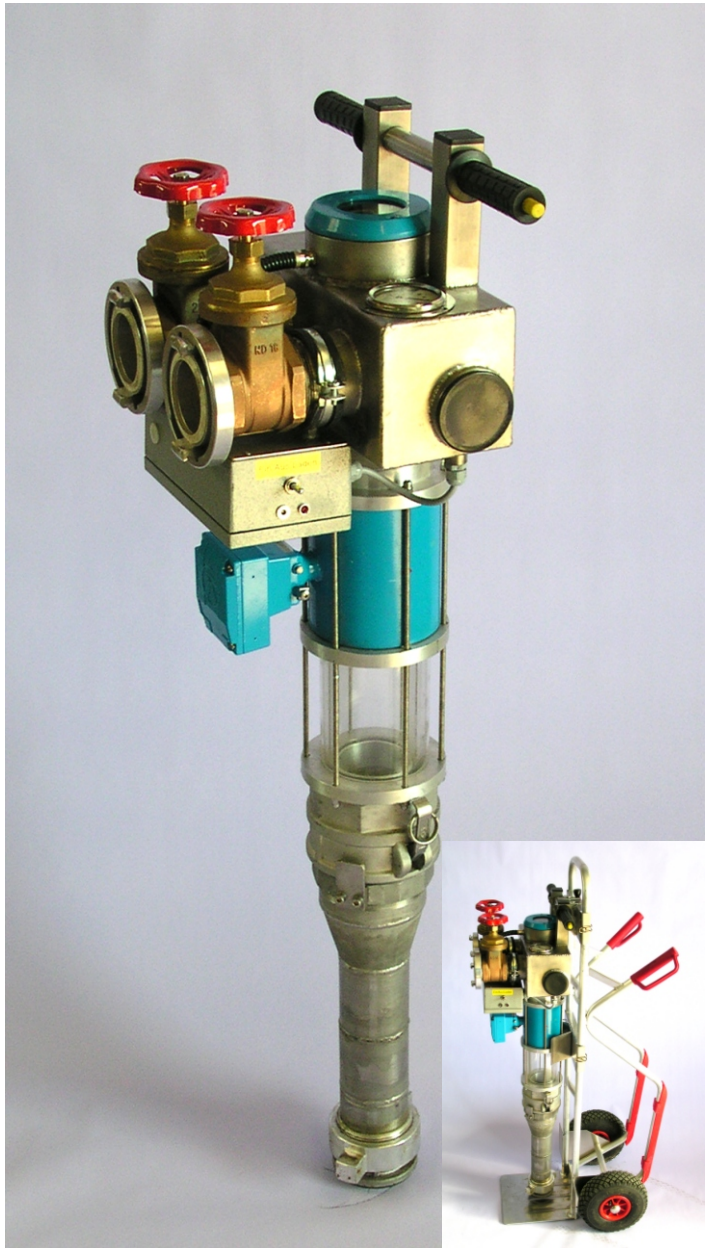

- Misst die exakte Durchflussmenge von Unter- und Überflurhydranten
- Überprüfung und Aufzeichnung der Messergebnisse
- Die Durchfluss-menge ist sofort ablesbar
- Bis 220m³/h messbar
- Integriertes Schauglas zur Trübungseinsicht
- Eingebauter Druckmanometer
- Einfaches Handling mittels leichtem Transport-wägelchen
- Unempfindlich bei Schmutzfracht (kein mechanisches Zählwerk)

Ganz schön praktisch:

- Beide B- Anschlüsse sind parallel anschließbar
- Repräsentative Messung für die exakte Durchflussbestimmung

- Die Hydrabox dient zum Stabilisieren der Schläuche.
  Somit wird das Ausschwemmen des Geländes verhindert.

- Mit den Verbindungsadaptern aus Edelstahl ist die Messung an Überflurhydranten möglich.
  2 B- Anschlüsse parallel messbar,

Technische Daten:

Durchfluss:	220m³/h
Anschlüsse:	Für UH DN80/ ÜH ab DN80
Abgänge:	2 Stck. B- Storz
Manometer:	0-14 bar vibrationsfrei
Messstrecke:	MID DN80 digital ablesbar
Messdauer:	3 Stunden Dauerbetrieb
Gewicht:	30 kg
Betriebsdruck:	10 bar

Hydrantenmessgerät Modell Präzise

Komfortable Aufzeichnung und Auswertung der Hydrantenleistung: ...von elomat®

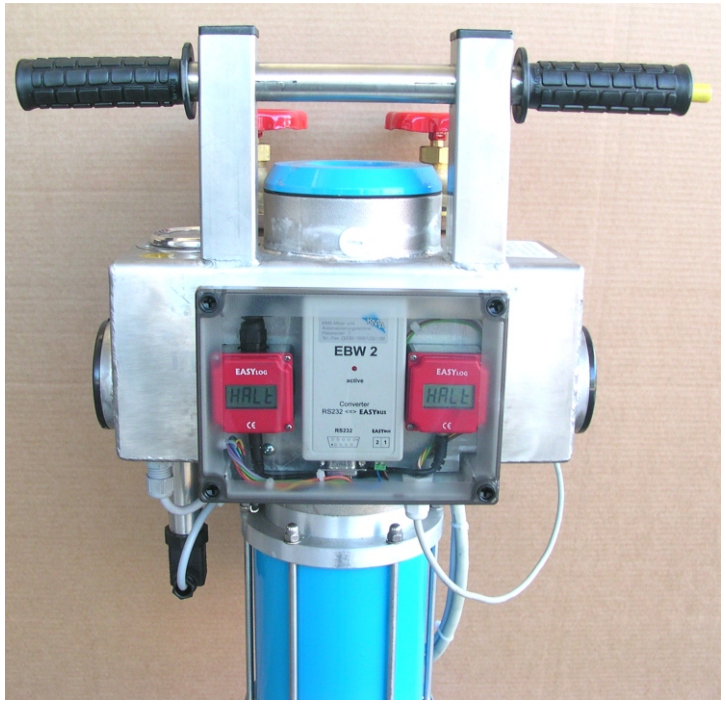

- Störungsfreie elektronische Messgenauigkeit
- Gesamtmenge speicherbar
- Beleuchtetes Display
- Die tatsächliche Leistung des Hydranten ist praxisgerecht ermittelbar (Restdruck von mind. 1,5 bar am Gerät ablesbar)

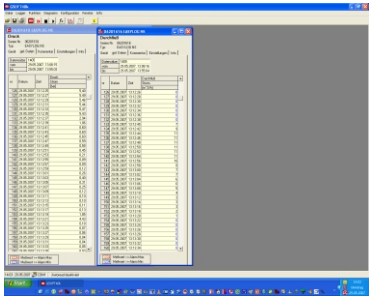

- Die vom Datenlogger aufgezeichneten Daten können über ein spezielles Programm ausgewertet werden.
  Die Auflistung der Daten erfolgt in 2 s-Abständen. Somit liegt ein sehr genaues Ergebnis vor, welches z.B. auch dem Auftraggeber vorgelegt werden kann.

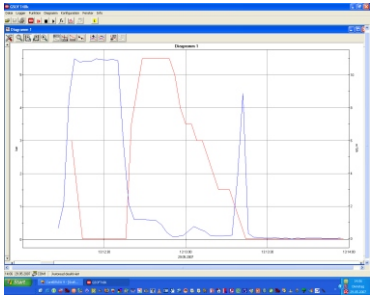

- Alle Daten lassen sich auch als Diagramm anzeigen.
  Somit erhält man einen guten Überblick.

  Alle ausgelesenen Daten sind speicher- und ausdruckbar.

- Der Datenlogger dient zur Auswertung der Messergebnisse über Laptop/ PC
- Somit können Durchfluss und Druck exakt aufgezeichnet und ausgewertet werden.

Praktische Lösungen aus dem Schwarzwald:

Elomat Anlagenbau Wassertechnik GmbH
Mättich - Elomatstr. 10 D-77880 Sasbach Tel.: 07841/2077-0 Fax: 07841/2077-22
e-mail: wittenauer@elomat.de www.elomat.de

...von elomat®

In Zusammenarbeit mit: